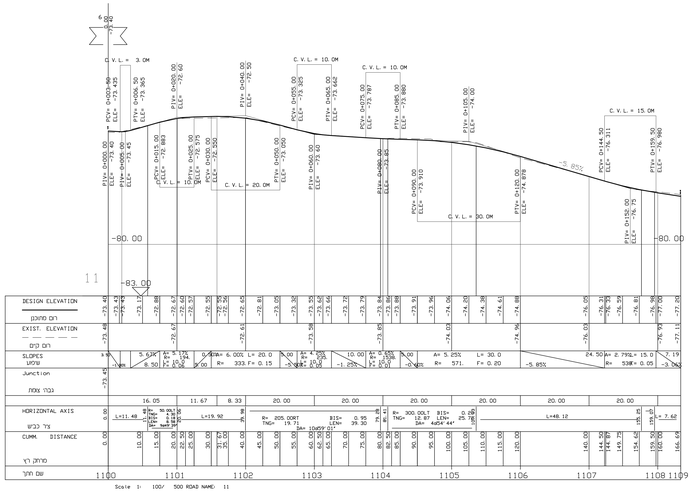

כביש מס'11

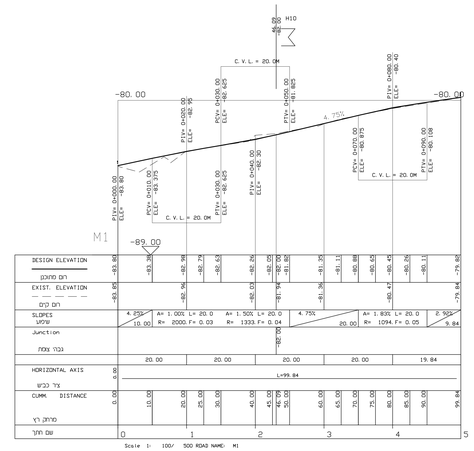

כביש מס'21

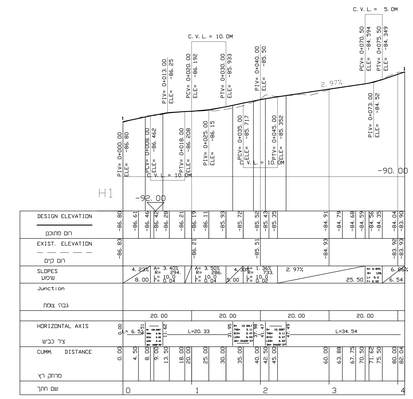

כביש מס' H1

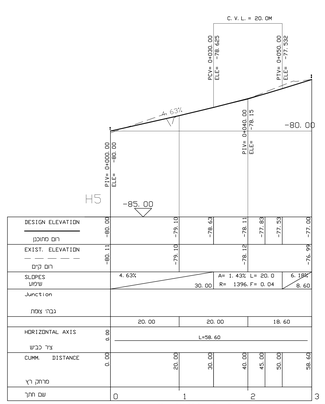

כביש מס' H5

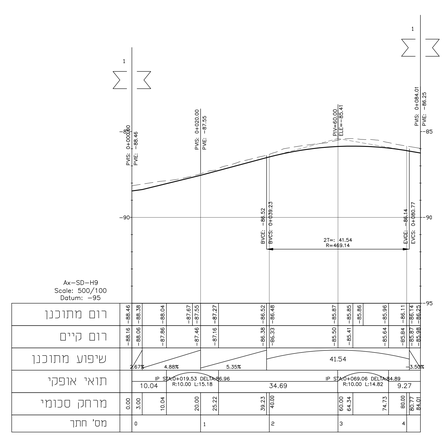

כביש מס' H9

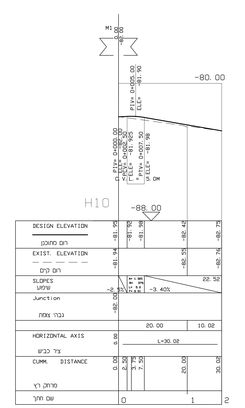

כביש מס'H10

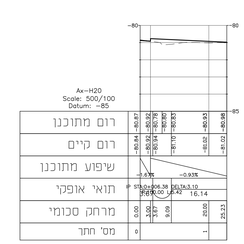

הניון מס' H20

		לביצוע	12.11.24	ר. ק.
סוג	מהדורא משא השינוי	תאריך	חתימה
לעיון ☐	למכרז ☐	לביצוע ■	

המזמין:
קיבוץ שדה נחום

שם הפרויקט:
שדרוג תשתיות
36 יחי מגורים

שם התכנית:
כביש מס' 21
כבישים מס' 11,H1,H5,H9,H10,H20
חתכים לאורך

מספר

מספר	סוג תכנית	נושא הנדסי	מס' פרויקט
0,0,2,0,7	0,3,2	0,0,1	0,0,2,6,7

תכנן: ק.ר. **בד':** **תאריך:** 06/24
שרטט: ד. קרקוש **אישר:** **קנ"מ:** 1:100/500

יסוד ר.ק. - הנדסה ותשתית בע"מ
ת.ד.502, שיכון בנים, שדה וו'רבוג'ג , 44935
09-7417662 :מס' ,09-7451843 :נייד ,054-8181119 :מס'
ראי אלקסרוני: rami@yesod-eng.co.il