תא עם מפל פנימי
טפוס "C"

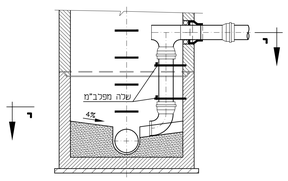

חתך ט-ט

תא עם מפל חצוני
טפוס "B"

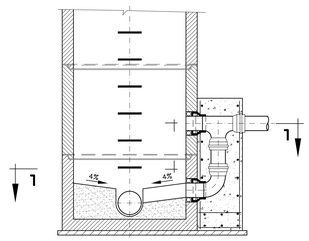

חתך ה - ה

תא עם מפל חצוני
טפוס "A"

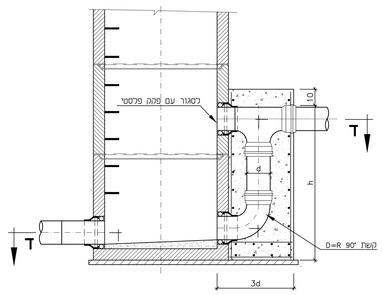

חתך ג - ג

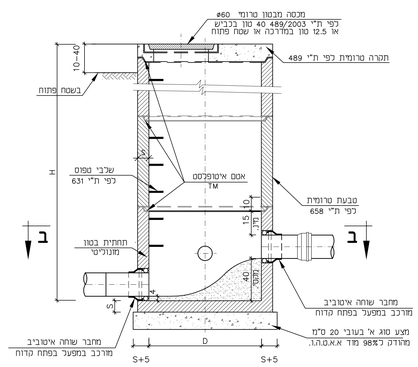

חתך א - א

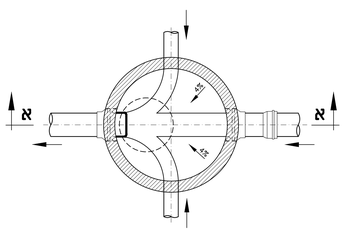

חתך ב - ב

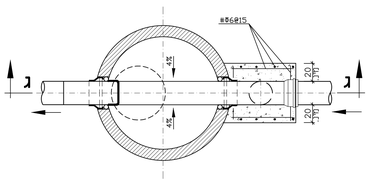

חתך ד - ד

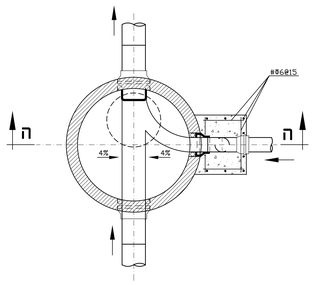

חתך ו - ו

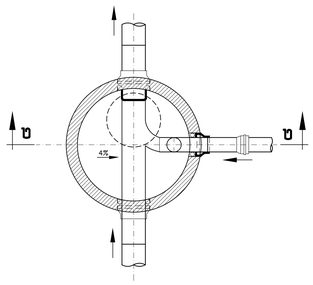

חתך י-י

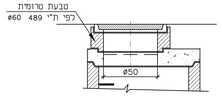

חלופה עם צווארון

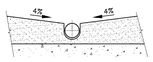

שפועי רצפה בתאים

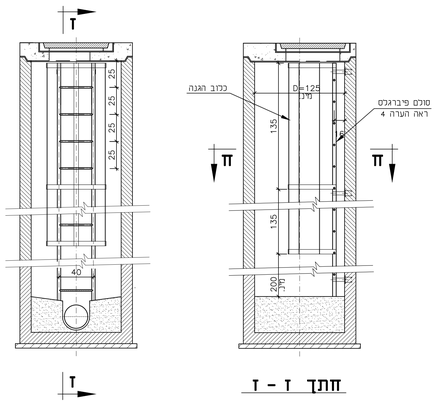

חתך ז - ז

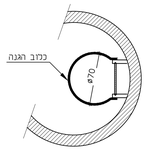

חתך ח - ח

פרט סולם פיברגלס בשוחות עמוקות

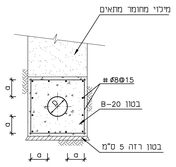

a	קוטר D ס"מ
10	ø4"
15	ø6"-ø10"
20	ø12"-ø16"
25	ø18"-ø24"
30	ø26"-ø36"

פרט עטיפת בטון מזוין

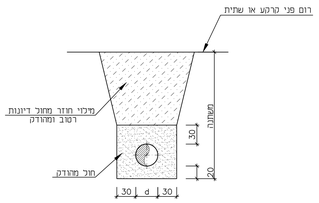

פרט הנחת צנור בתעלה
לביוב ותעול

הערות:

1. תאי בקרה מאוכיות פרומיות ומחברי צנרת יהיו מתוצרת "וכפמ" או ש"ע.
2. שטח, סוג הצמודות, כוון כניסתם וגובה התאים יהיו לפי תנוחות ותחכים כאורך.
3. קוטר התאים ביחס לעומקם יהיה:
   - D = 80 H = 75
   - D = 100 H >76-275
   - D = 125 H >276-525
   - D = 150 H >526
4. בתאים בהם H < 100 יותקנו שלבי טפוס מיצקת.
   בתאים בהם H < 375 יותקנו סולם פיברגלס עם כרוב הגנה לפי פרט.
   תוצרת "סולגר" דגם RC3001 או שוה ערך. השלבים והסולמות כמוהים במאיר התא.
5. העיבודים יהיו מבטון ב-30.
6. לאחר גמר בנית התא, יש לכמרה את המסגרת ואת חושבת המכסים בגריז.
7. אין להשתמש בתחתיות חרושתיות "מאנופלקסס" ניתן להשתמש בתחתיות בטון מונוליתיות מבטון עם בנצ'ים מכון דוגמת "יסד" של "וכפמ".
8. על הקבלן לדאוג, בזמן ביצוע מפלים חיצוניים, ליצור קשר בין ברזל דיון חדש לדיון בטבעות הסולמות.
9. אין להשתמש בתחיות טוניות.
8. בבגישים המכסים יהיו דגם כרמל-D400 H033 תוצרת "וכפמ" עם רפידה מחומר פלסטי משריין בין המסר למסגרת. שמחר המגע בין המסר למסגרת יהיו חרושים ומדויקים.

סמל	מהות נושא השינוי	תאריך	חתימה
1	לביצוע	12.11.24	ר. ק.
2			
3			
4			
5			

לעיון ☐ **למכרז** ☐ **לביצוע** ■

המזמין:
קיבוץ שדה נחום

שם הפרויקט:
שידרוג תשתיות
36 יחי מגורים

שם התכנית:
מערכת ביוב
פרטים

מספר

מספר	סוג תכנית	נושא הנדסי	מס' פרוייקט
215	05	07	0267

תכנון: ק.ר.	**בקר:**	**תאריך:** 06/24
שרטט:	**אישור:** ר. קרקוש	**קנ"מ:** -

יסוד ר.ק. - הנדסה ותשתית בע"מ
ת.ד.502, שיכון בנים, שדה ורבורג , 44935
טל': 09-7451843, נייד: 054-8181119 , פקס: 09-7417662
דואר אלקטרוני: rami@yesod-eng.co.il

D:\Projects\Dwg\267-sde nachum\Tichl\SDEN-0524\TBH-1124\SDEN-MR-PRAT-1124.dwg, 13/11/2024 21:14:12, DWG To PDF.pc3