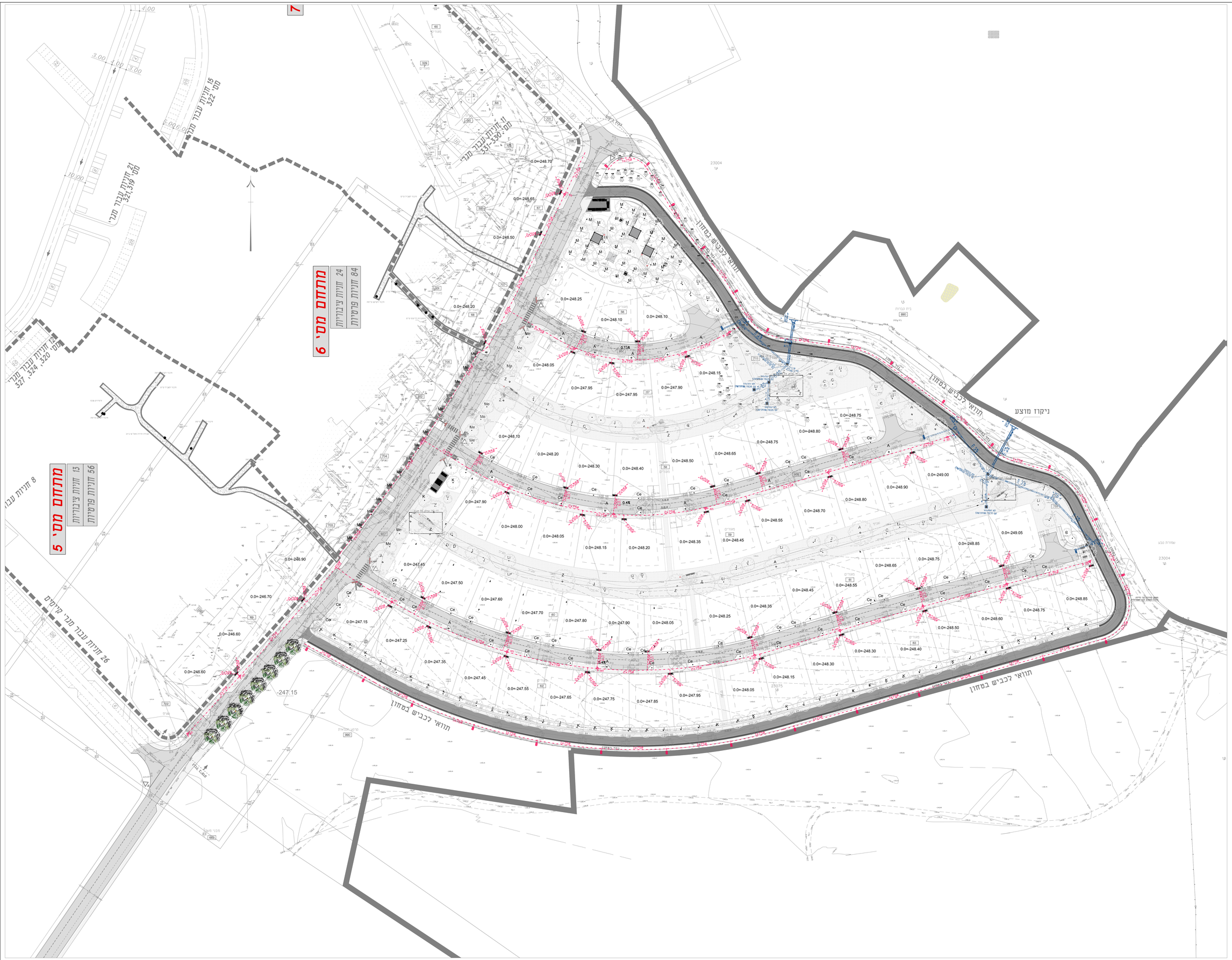

מקרא רחשתיות תאורה:

- מרכזית תאורת מתוכננת
- תוואי תשתית חשמל באבנת וובנים בסמרים וחתנים הרשומים בגוף התכנית
- תוואי כבלי תאורה בעיגוב פרו"ט, טענה בסמר מו ריק בבר עזבו 5x16 ומדיה, ומדיה תאורה מתחשת גלייה בו 35 ומדיה.
- שרוה בסמר הרשום בגוף התכנית
- אלבנורות תאורה שמרה מס פרדה/מחשת באורך 3.0 מ' כמרר. הא מבנו עם ובסה הערים מרוים, בסמר 40 ס"מ ועומק 60 ס"מ
- עמוד תאורה עגול מסג קוני בגובה 6 מ' כולל מס תאורת דוגב דמורסבי בד דגם 45W ECONO LED SMALL. צבע אור 3000K מחוסן בחוות 10 מעלות אבא אם צריך אחרת בתכניות
- עמוד תאורה עגול מסג קוני בגובה 8 מ' כולל מס תאורת דוגב דמורסבי בד דגם 80W ECONO LED SMALL. צבע אור 3000K מחוסן בחוות 10 מעלות אבא אם צריך אחרת בתכניות
- בתיבת דמורסבי בד בתאורת שבבים בגובה עד 85 ס"מ כולל נורות בד העמוד ציבוע אלומנים דגם 3W 8-50E LED. צבע אור 3000K
- עמוד תאורה תקנן מעם בעל חתך עגול אחיד קטר "6 בגובה 8 מ' לגוף תאורת בגמוד דגם ORBINO LED חוצרת אבחום ערן הגופם. הגוף עשוי ציבוע אלומיניום עם נורה ומדור בד 84W חוצרת Vossloh-schwabe

מקרא רחשתיות תקשורת:

- ארון מבחנה 0-V עבור תשתית תקשורת בממדות: 60x80 ס"מ
- הופסת IO עבור תשתית תקשורת בממדות: 50x35 ס"מ
- הופסת C64 עבור תשתית תקשורת בממדות: 60x40 ס"מ
- תוואי תשתית תקשורת בתחום להגדרות חברת בזק 13.5 מ.ר.
- תא מצע דגם P — לרשום על בד המבנים
- תא מצע דגם 1A — "תקשורת כפר רופין"

מקרא רחשתיות חשמל:

- רצועת חברת חשמל
- ארון מזנים
- תוואי תשתית חשמל בתחום כתכנון חח"י

רשימת תכניות	
מס'	נושא
01	תכנית תשתית חשמל
02	תכנית תשתית תאורה
03	**תכנית תשתיות תקשורת בזק+הוט**
04	תכנית מרכזיות תאור+בזחות
05	תכנית פרטים

עדות	מ ע נ	תאריך

מס'	מ ה ו ת ה ש י נ ו י	תאריך	אישר
01	עדכון תשתיות תקשורת לפי דרישת הרכיבוי	30.11.25	עגאן

מהדורה מס' 01

מזמין:
כפר רופין

שם הפרויקט:
חרוזבה 62 מגרשים - כפר רופין

נושא הגליון:
תכנית תשתיות תקשורת בזק+הוט

תכנן: איהאב	שרטט: איהאב	אישר: עגאן	מס' גליון
תאריך: 5.6.18	תאריך: 5.6.18	תאריך: 29.4.25	E03

מס' עבודה: 0919/12

חתימה בחתימה
T:\dwg\0919\12\01, מיום 26.11.2018

שם קובץ	כבוים	כיבוי	כיבוי	כיבוי
E-ALL				
קנ.מ. 1:500				

נגאן בסחרים מתנדס זשמל בע"מ
04-6452750 :פקס 04-6461563 :טלפון
רח' מאיר הנשיא 19/67 , ת.ד. 1616202 נהריה
E.MAIL- info@ab.this.info