חיבור מגרשים 507 + 537

חיבור מגרש 511

חיבור מגרש 505

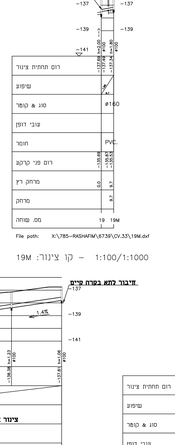

חיבור מגרש 509

חיבור מגרש 506

חיבור מגרשים 528-529

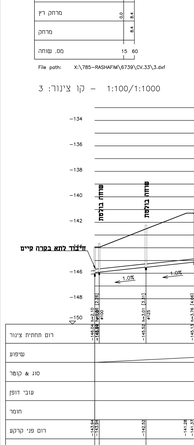

חיבור מגרשים 507 + 537

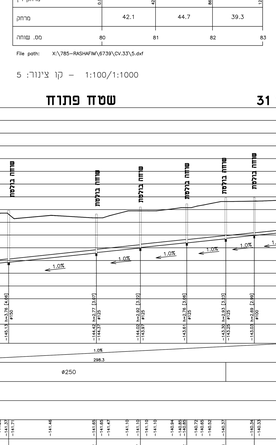

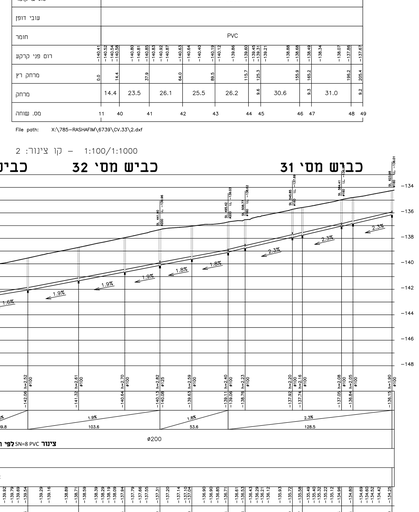

חיבור מגרש 507

חיבור מגרש 503

כביש מס' 31 שטח פתוח כביש מס' 31 כביש מס' 32

חיבור מגרש 513

חיבור מגרש 514

חיבור מגרש 501

גשר אביזרים מס' 1

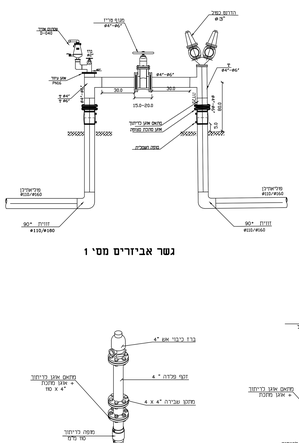

גשר אביזרים מס' 2

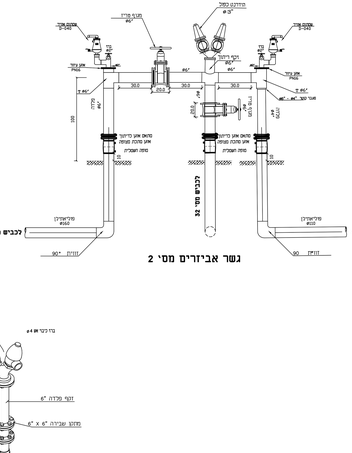

פרט חיבור מד מים

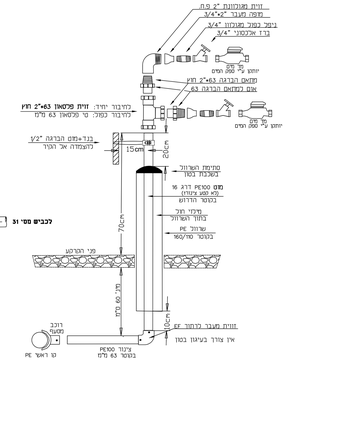

ברז כיבוי אש

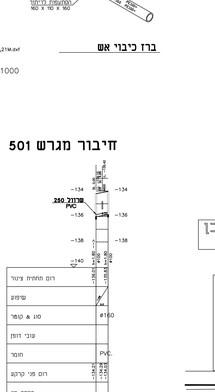

ברז כיבוי אש כפול

נישה-זוחל

גשר אביזרים מס' 4

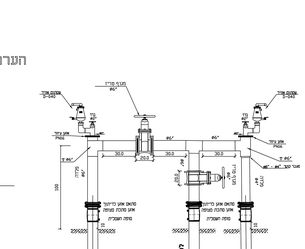

פרט נישה

הערה: התקנת מד המים ע"י ספק המים, תהיה רק לאחר בנית הנישה.

מיקום נישה לחיבור צרכן בודד או כפול

נישה-מבט על

גשר אביזרים מס' 3

תנוחה ראה גליון מסי 33

2	23.04.24	ע.ר	עדכון קווי ביוב לפי המציג
1	22.03.24	ע.ר	הוספת נתונים
מס'	תאריך	מבצע	REVISION תאור

FOR INFORMATION לידיעה	FOR COMMENTS לבדיקה	FOR APPROVAL לאישור

BALASHA-JALON
INFRASTRUCTURE SYSTEMS LTD.
בלשה ילון
מערכות תשתית בע"מ
TEL:04-8603600 FAX:04-8603697 E-MAIL:bo@balasha-jalon Web: sheves-bi-ra.com

PLACE: מקום: מודיעין
PROJECT: שם העבודה: שדרות מים וביוב
OWNER: בעלים: מ.א. שמן המעיינות
SUBJECT: נושא: מתכנים לצורך - פרטים

APP'D אושר	CHECKED בדק	Sheves שרשי	DESIGNED בוצע	מקורות מ"מ
		ע.ת	י.ר	שם
		21.10.20	21.10.20	תאריך
SHEET: גליון 34	גליון: 67934.dwg	FILE_2=D	PROJECT מספר פרוייקט 1067	SCALE: קנ"מ
FILE_PLT:		FILE_CFG:		מילוי תצורת נמלים

scan: Jun 23, 2024 - 2:49pm
X:\785-RASHAFIM\6739\P=0;pc1;t.67934.dwg