19.06.2023 PAT
H:\1002-11\CAD-DP\SHEETS\1002-ro-2005.dwg
H:\PS-CV1 L:\ACM\PENV\PS-CV1.dwg
SHEETS LIST

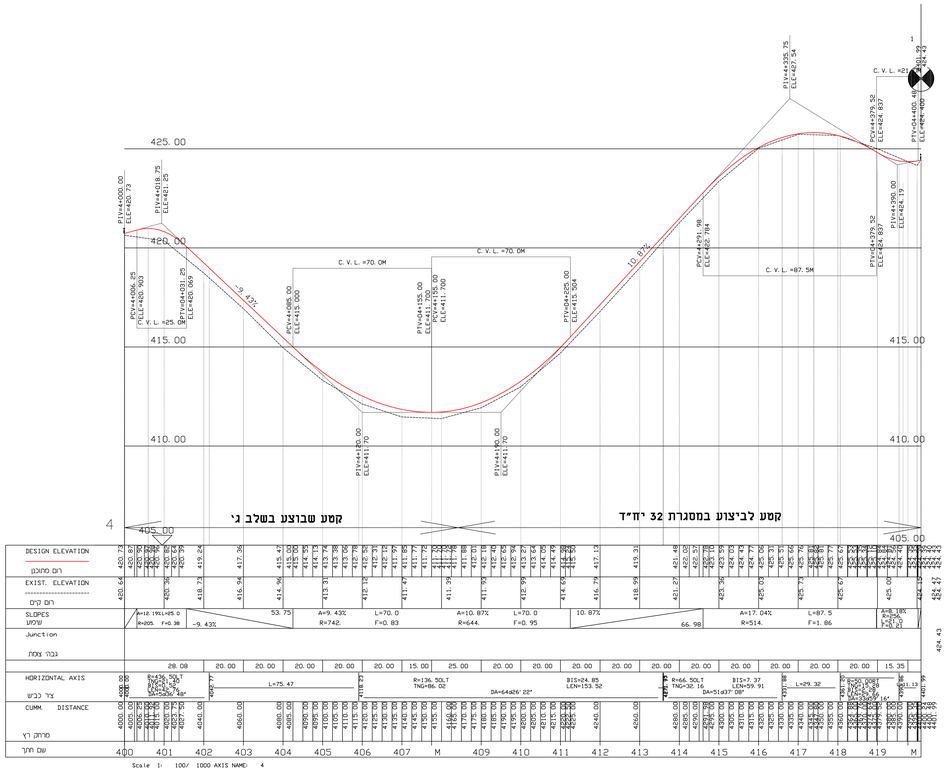

19.06.23	כביש 4 – רה תכנון חניות	1
תאריך	תאור	מס'

הערות ושינויים

PAT
1002-ro-2005.dwg
XREF Notice PAT
Images:
H:\1002-11\DWG\DEF\1002-005.dwg
H:\1002-11\DWG\DEF\1002-005.dwg
H:\1002-11\DWG\DEF\1002-005.dwg
H:\1002-11\DWG\DEF\1002-1\CV-02.dwg
H:\1002-11\DWG\DEF\1002-1\CV-01.dwg
J:\MEDEV\ARIEHA\PL-NOF\DL 17-04-10\241310\12-250.dwg
H:\1002-11\DEF-ro-TD-02 - 21ordar-H\KOR.dwg
H:\1002-11\DWG\DEF\BACKGROUND\NOF NOF 00005.dwg
H:\1002-11\DWG\DEF\PV-ELEV-2003.dwg
H:\1002-11\DEF-ro-TD-02 - 21ordar-H\2001-10.dwg
H:\1002-11\DWG\TP\simulation v\1004-ro-ko.dwg

לעיון	למכרז
לאישור	לביצוע

המבצע אחראי לבדיקת המידות ולהתאמתן.
במקרה של סטות או אי התאמה עליו לעדכן מיד המתכנן.

שם הפרויקט:
מירב
הרחבה קהילתית – 32 יח"ד

שם הצייור:
כביש 4 – רה תכנון
חתך לאורך

מהדורה: 1 שנוי:	מס. גליון: 3.34	קנה מידה: 1:100/1000
		תכנן: ס.ב.
	מס. פרויקט: 1002–5	שרטט: ס.ב.
		בדק: א.ב.
	19.06.23	אישר: א.ב.

שם המשרד:
משהב"ש – מחוז הצפון

קרני
מכון מחקר
בהנדסה אזרחית
מהנדסים בע"מ
רח' דשראל' 46 א' ,ת.ד. 2004 נצרת עילית 17000 | 04-6244488 - טלפון | 04-6259995 - פקס
E-mail: office@karni-eng.co.il