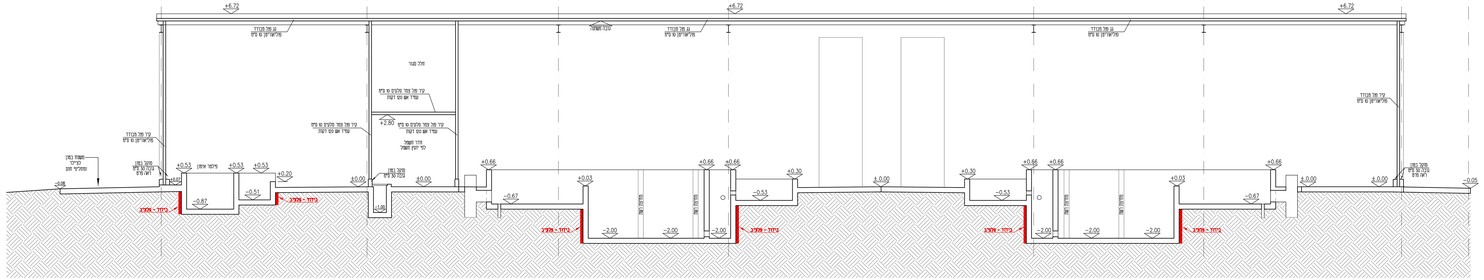

חתך ו-ו

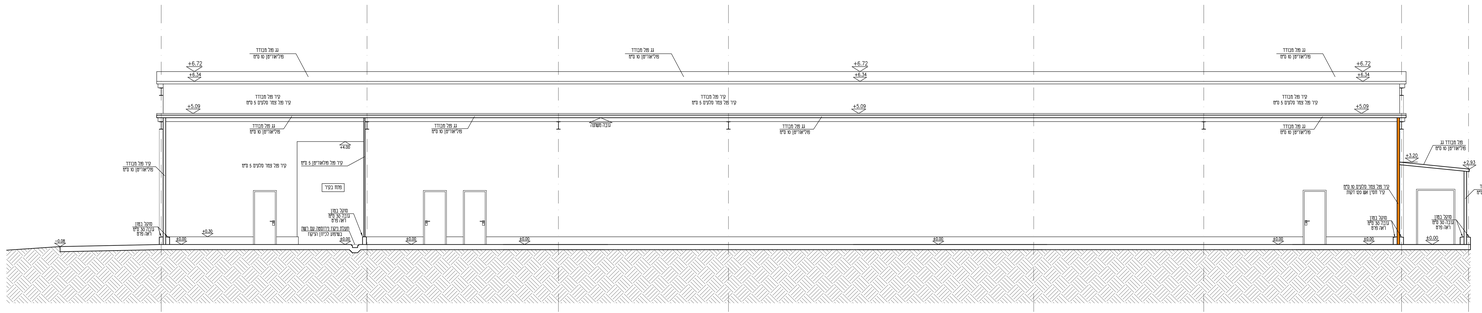

חתך ה-ה

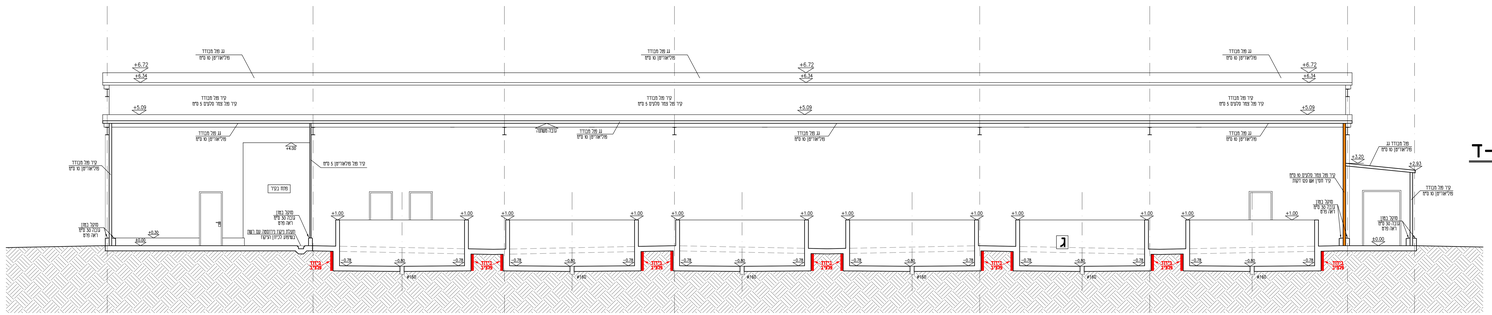

חתך ד-ד

מס'	תאריך	תוספת
01	18.10.2023	
02	8.3.2021	
03	22.2.2021	
04	28.11.2020	
05	1.8.2020	

רשימת יועצים

מנהל פרויקט אביגיל מרקוביץ
054-5640997
beyom@ada1.org.il

קידום ופיתוח עיר אבנר דשבן
03-6060577 avner@avishlon.co.il

אדם עורך דין ד"ר-מסחר

יועץ איכות סביבה שמואל דבור
050-3039779
dobburkh@gmail.com

אדריכלות דניאל לוין
054-5640998
levin@ada1.org.il

קונסולטציה ד"ר מירה בר-אילן
052-2693652
levin@ada1.org.il

בטיחות אש יוסבה שמרון
050-5358530
054-8194149 yossishell@gmail.com

בינוי נאמן חזן
050-5216885
office@hazzanb.com

תשתיות
בטון וחקשורת

שלומי שמר
050-2118656
shlom@thelig-electric.net

שלא תמנע כניסה בתמונה. לבנות כלי יעילות אנרגטית ומים. לבנות מבנים ירוקים. יש לשאוף מבנה נמוך ומלא אל דלת ומבנה יש לדאוג עם ובנו אם אל בנא בנים ואל ז

מקום מגרש בריכה, אבנה מגוונים בשאר אזור ומלחה נאמנים עם האדיבר

גדרות ואבן הקבעות ובלבנה

כל שדות הזן מלחה בנים ומים מאמנים ופיתוחים יש לגדר דשאים מים מבר מדוע

תעלה בנים ניקוזים אטמוסים

הם ברגע ערוצים מבטאים אחרבר

עבור אחיר בנים תבנו הר מסגר

על א מחמת נמנים ראש אמת בחלות עדי מי המדע בנים המאמן המשר מי מראות

מים מבנים מבנים

מה בשאר ל מחלה בנים מ מ ביטוח אנשים

בלא ראשר בנים מאמנים

○	●	○
רעיון מקדמי	תוכנית	הקמה

סלמון אינוואלי
קיבוץ שדה אליהו

חתך ד-ד
חתך ה-ה
חתך ו-ו

תאריך	18.10.2023
מס' עדכון	1:50
מאת	Daniel Levin 054-5640998 levin@ada.org.il
גרסה	4א