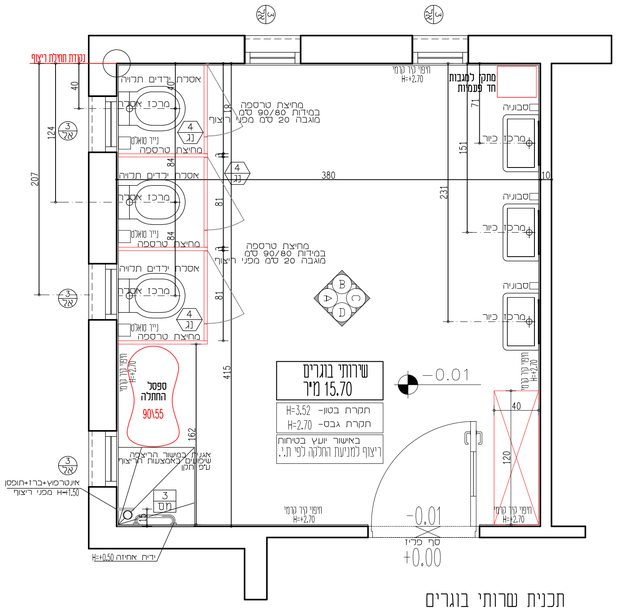

תכנית שרותי בוגרים
קנ"מ 1:25

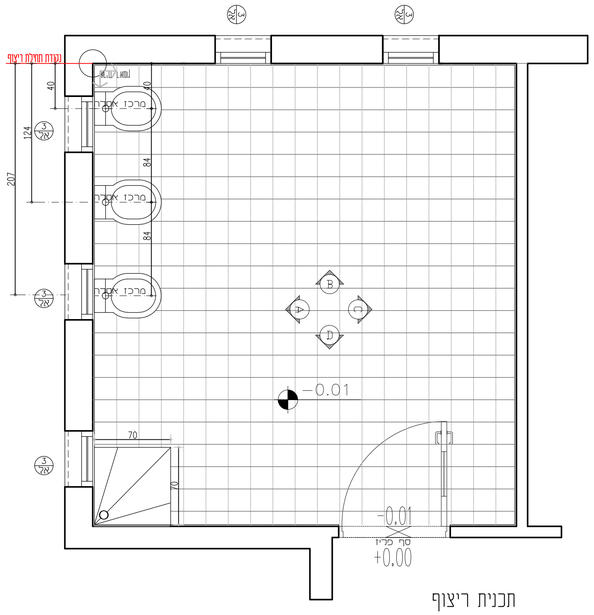

תכנית ריצוף
קנ"מ 1:25

פירוט חמרי גמר שירותים בכיתת תינוקות

פריט	מידות	תיאור
חיפוי קירות	20/20 סמ	אריחי קרמיקה דגם nova architecture חוצרת תנ' cinca או שע"י. ב 2 גוונים עפי רשימת גמר דוגה אורגינלית של חב' ceresit כמתבור או שע"י. גוון עפי רשימת גמר
ריצוף	20/20 סמ	אריחי קרמיקה דגם sparkled pearl grey 6511 חוצרת חנ' cinca או שע"י H=11 דוגה אפוקסית של חב' ceresit כמתבור או שע"י.
מחצלת	עבי 12 מיקס רוחב 80 סמ גובה 150 סמ	מחצלת מלמה H4, של חב' יסטספיר או שע"י מתבגנת 20 סמ מהרצפה. גוון עפי בחירת אדריכלי. רצל מתיקה מאלומינים עתה. מחוברים מעוגנים לכיר ומשטח עליונה עשויים מאלומינים אנודיז'..
כיור ילדים	40/50 סמ H=60 סמ	כיור רחצה דגם KV72E01-1 של חב' "גאבי" או שע"י עפי תקנ
ברז ילדים	סמ 25H=	ברז מים חרם בלבד יש להתקינו. ברז קרחי מים הכרים ברז מרה הצר דגם ברזול או שע"י. עם זויטות דוד ל-45 מעלות עפי תקנ.
אסלת ילדים		אסלה (מה מוגם "ליפשל" או שלם מחוח גם מגוון עה.
אגנית	70/70 סמ עומק 15 סמ	אגנת נאמצעות אריח ריצוף שמשמש גם"י המקנ מלכלת מים חמים הכרים דגם 1511082H4 של נגב או שע"י מתבגנת יד בגובה 0.50 מ' מאחז יד בגובה 0.50 מ'
מתקן נייר טואלט	26/25/15 סמ	מתקן כפול. 2 גלילים. אפקט. מלטשים כפולה. צבע כרומיום אדריכל. דגם 755 של זולפסקי או שע.
סבונייה	21/09/10 סמ	כרומלת 6.55 ליטר. מלטשים כפולה. צבע כרומיום אדריכל. דגם 741 של זולפסקי או שע.
מתקן מגבות נייר	37/13/28 סמ	דגם 592 של זולפסקי או שע
כיור רחצה	90/40 סמ עומק 40 סמ גובה 90 סמ	כיור שולחן מלבני דגם CA של חב' "גאבי" או שע על שכר ניידוסטה. ראה רשימת מסגרות פרים מ-16
ברז רחצה לכיור רחצה		סוללה כפים חמים וקרים ומלכתחל יד. בגובה 1.50 מ' עפי תקנ

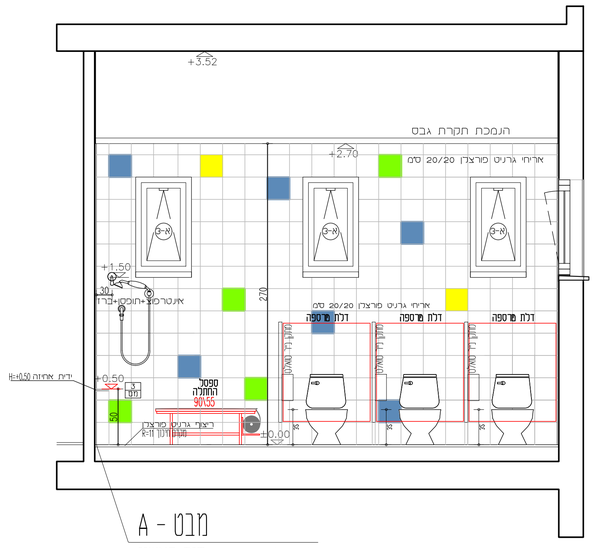

מבט - A
לתחילת החיפוי קיר ראשון

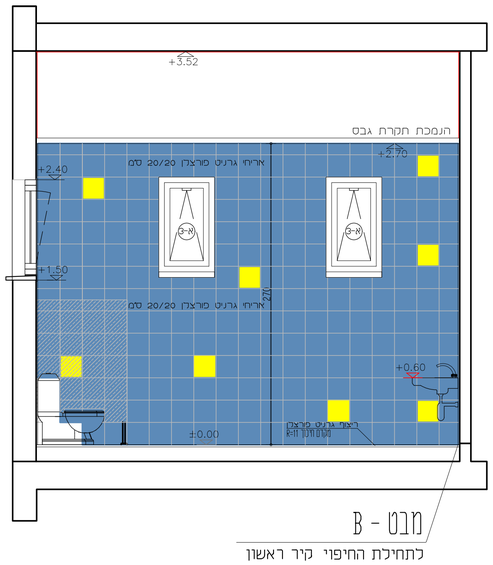

מבט - B
לתחילת החיפוי קיר ראשון

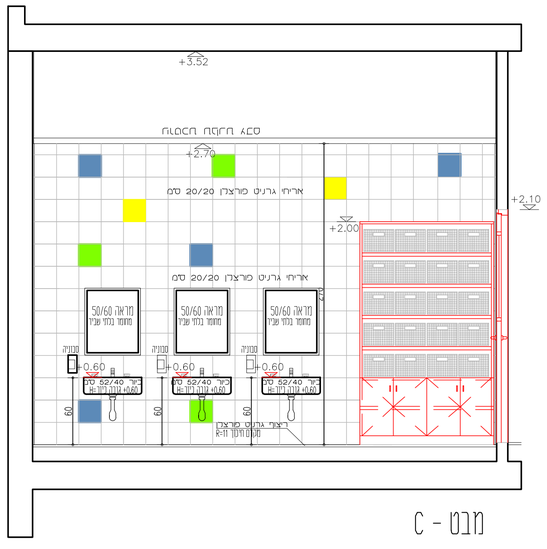

מבט - C

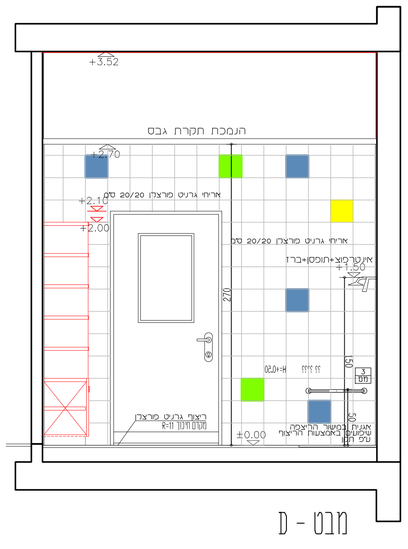

מבט - D

הערות:

- כל המלונות יבוצעו בהתאם לתקן ודרישות הת.ב.ע.
- גובה פליון לפתחים 2.40 מ'
- גובה מינימלי לתחתית פתחים היוה 1.05+ מ' מפני ריצוף.
- מלונות שבהן גובה תחתית החלון נמוך מגובה 1.05+ מ' מפני הריצוף יהיה החלון קבוע וללא כל פתיחה.
- מלונות שגובה תחתיתם נמוך מגובה 1.05+ מ' מפני ריצוף יש לבצע מעקה עפ"י התקן ובאישור של יועץ בטיחות.
- גובה מעקות בקומות מעל הקרקע 1.50+ מ' ממדרך רגל בכפוף לתקן. חוזר מנכ"ל והוראות משרד הבריכלה ואישור יועץ בטיחות.
- מרובים מדחסי מגנים ועיגונם לקיר וקולמני ביב יש לבצע בהתאם לחוברת אינסטלציה
- יש לבצע ממ"ד בהתאם לחבנית הנ"א מאושרת
- צוהר הגז ומידותיו יתואמו ע"י המבצע מול חב' הגז המבצעת ובאישור יועץ בטיחות.
- בחדרי רחצה יש לבצע סף הנמכה 1 ס"מ. ביציאה לרחבה מרוצפת יש לבצע סף מומנט של 2-4 ס"מ הכל בהתאם ובכפוף לתקן.
- במחסנים חיצוניים יש לבצע סף מגבה של לפחות 1.0 ס"מ כולל שיפוע קל בדצפת המחסן
- בכל המשמרים האופקיים והקורות יש לבצע אף מים
- במערכת הסולרית יש להתקין וווסת חום תיקני

יש להבטיח בקירות חוץ גמר אבן או מיח חלק עד לגובה של 1.50+ מ' מפניי ריצוף חוץ או מדרך רגל.

יש להבטיח אפשרות לפתיחת חלון רק מגבה 1.20+ מ' מפני ריצוף.

בחידה יש עמודים בכיתות ועצים בחצרות יש לצפות אותם בחומר בטיחי.

על הקבלן לבחון את המידות בחצרון, לפני ביצוע המבנה ומילוי הוודיע לאדריכל על כל אי התאמה בין החבנית.
אין לשחמים מחבנית או בצבע בתן שהיי ללא אישור האדריכל.
אין לקחת מידות ע"פ קנה מידה.
הקבלן המבצע, והיחס אחראים על כך שכל החומרים המבוצעים ותלקי בנין אורים המתבנים בבנין באמצעות, יהיו בעלי תו תקן ישראל, ועומדו בדרישות תקן הבנוין והבנין.
המתקן הם הבנוים הבתנויים שלתבנית זו ושל ציוות הוצרים שבה ואין לתשמש בל מתקנים בתבנית זו ובדיעות הבלתים בלבד ולא אישור מראש ובכתב מהמתבנ.

הוצאה		תאריך
מכרז		05.09.2022
היתר		
ביצוע		
אישור		
אישור מכון		
אישור מכון		
אישור מכון