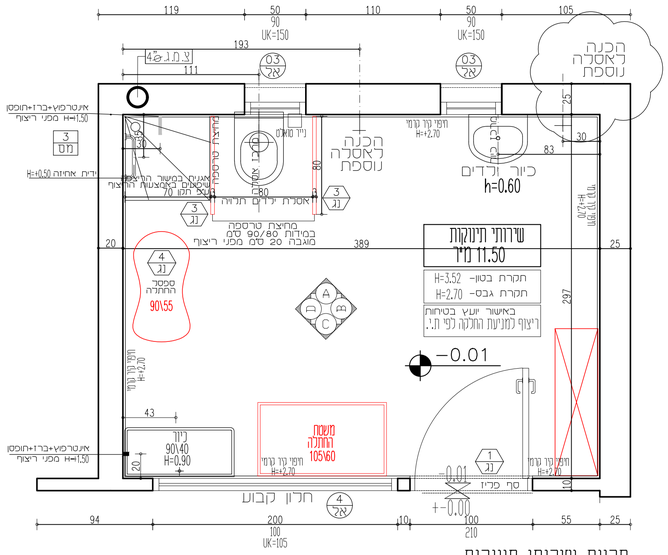

תכנית שירותי תינוקות
קנ"מ 1:25

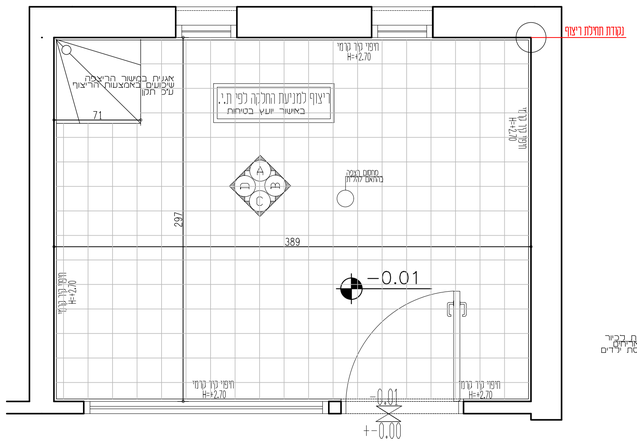

תכנית ריצוף
קנ"מ 1:25

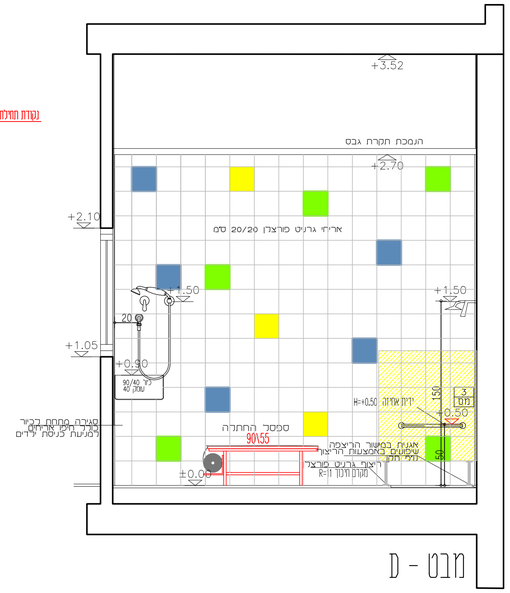

מבט - D

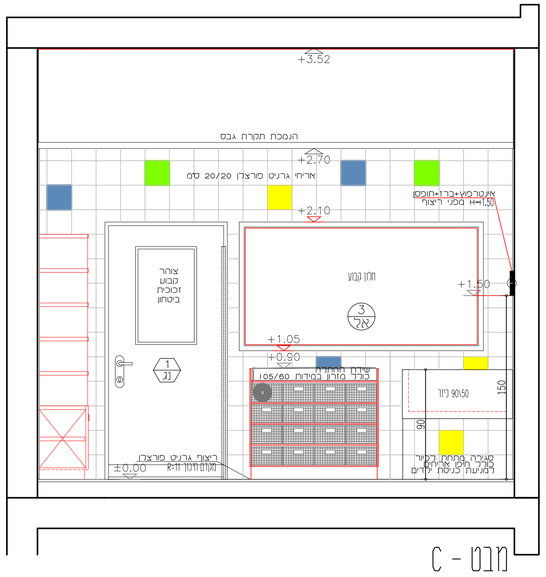

מבט - C

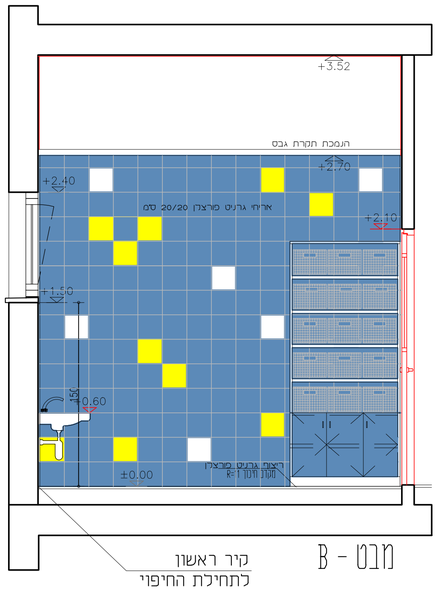

מבט - B

קיר ראשון
לתחילת החיפוי

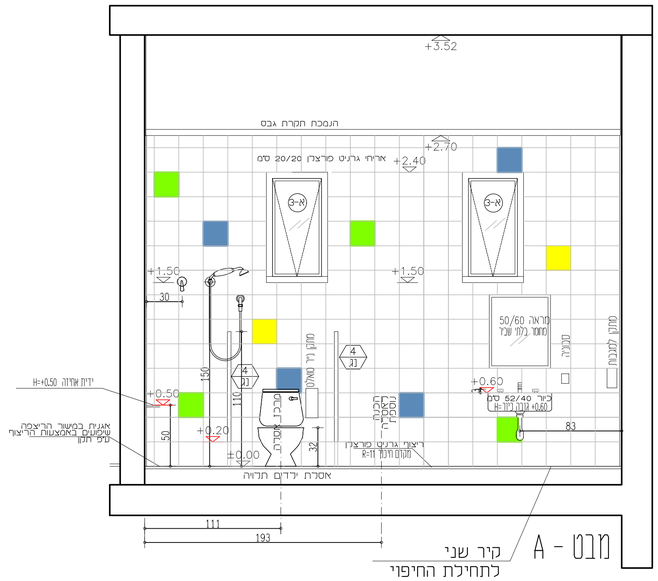

מבט - A

קיר שני
לתחילת החיפוי

הערות:

- כל החלונות יבוצעו בהתאם לתקן ודרישות הת.ב.ע.
- גובה עליון לפתחים 2.40 מ'
- גובה מינימלי לתחתית פתחים הינה 1.05+מ' מפני ריצוף.
- חלונות שבהם גובה תחתית החלון נמוך מגובה 1.05+מ' ספני הריצוף יהיה החלון קבוע ולא כל פתיחה.
- חלונות שגובה תחתיתם נמוך מגובה 1.05+מ' מפני ריצוף יש לבצע מעקה עפ"י התקן ובאישור של יועץ בטיחות.
- גובה מעקות בקומות מעל הקרקע 1.50+ מ' ממדרך רגל בכפוף לתקן, חוזר מנכ"ל והוראות משרד הכלכלה ואישור יועץ בטיחות.
- מרובים מדחסי מזגנים ועיגונם לקיר וקולמי ביב יש לבצע בהתאם לתכנית אינסטלציה
- יש לבצע ממר"ם בהתאם לתכנית הנ"א מאושרת
- צובר הגז ומיכלותיו יתואמו ע"י המבצע מול חב' הגז המבצעת ובאישור יועץ בטיחות.
- בחדרי רחצה יש לבצע סף הנמכה 1 ס"מ. ביציאה לרחבה מרוצפת יש לבצע סף מונמך של 2-4 ס"מ הכל בהתאם ובכפוף לתקן.
- במסחנים חיצוניים יש לבצע סף מוגבה של לפחות 1.0 ס"מ כולל שיפוע קל ברצפת המחסן
- בכל המשטחים האופקיים והקורות יש לבצע אף מים
- במערכת הסולרית יש להתקין ווסת חום תיקני

יש להבטיח בקירות חוץ גמר אבן או טיח חלק עד לגובה של 1.50+מ' מפניי ריצוף חוץ או מדרך רגל.

יש להבטיח אפשרות לפתיחת חלון רק מובה 1.20+מ' מפני ריצוף.

במידה ויש עמודים בביתות ועצים בחצרות יש לצפות אותם בחומר גמיש.

על הקבלן לבדוק את הסרטוט בתכנית, לפי בצוע הבנוה, ועליו להודיע לאדריכל עד כל אי התאמה בין התכניות.
אין להמתמש בתכניות או לבצע בהן שינוי ללא אישור האדריכל.
אין לקחת מידות ע"פ קנה מידה.
הקבלן המבצע, והיזם אחראים על כך שכל החומרים האיכותיים, וחלקי בנין אחרים המותקנים בבנין באמצעותם, יהיו בעלי תוקן ישראלי, ויעמדו בדרישות תוקן הבנוה והבניה.
המתכנן הינו הבנוים הבלבדיים שלתכניות אלו ושל זכויות היוצרים שבה ואין לעשות כל שימוש בתכניות אלו ובדיעותיה הגלומים בה ללא אישור מראש ובכתב מהמתכנן.

הוצאה			