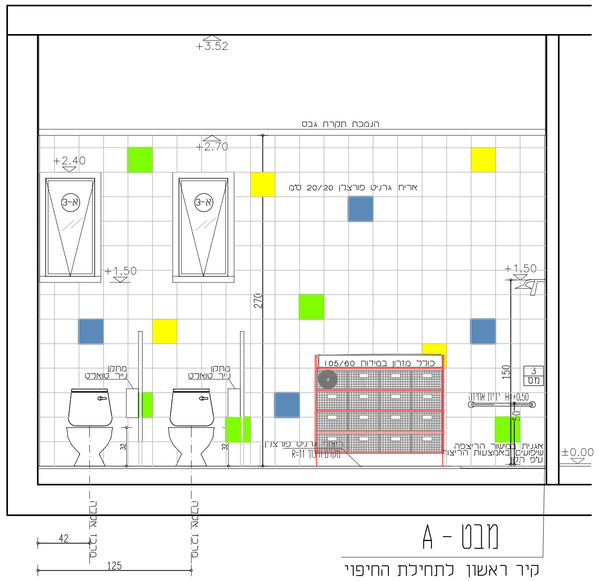

קיר ראשון לתחילת החיפוי

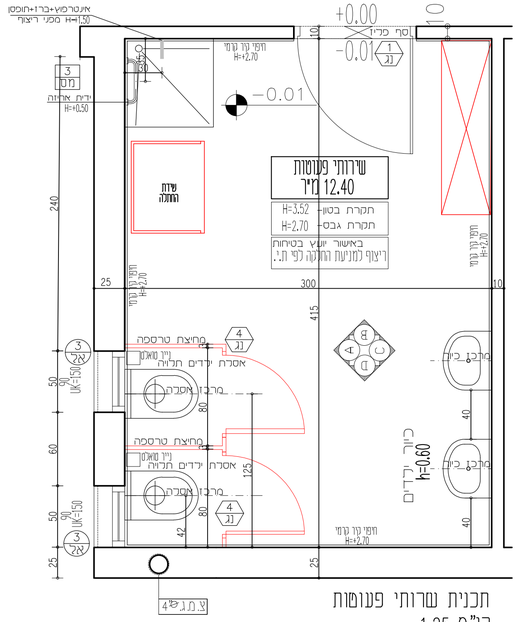

תכנית שרותי פעוטות
קנ"מ 1:25

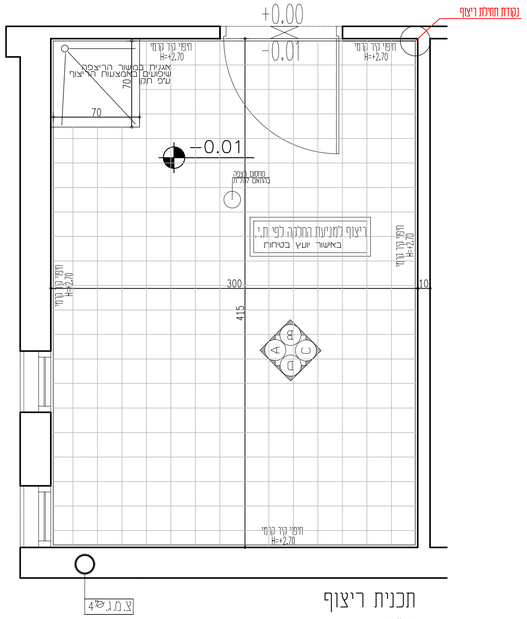

תכנית ריצוף
קנ"מ 1:25

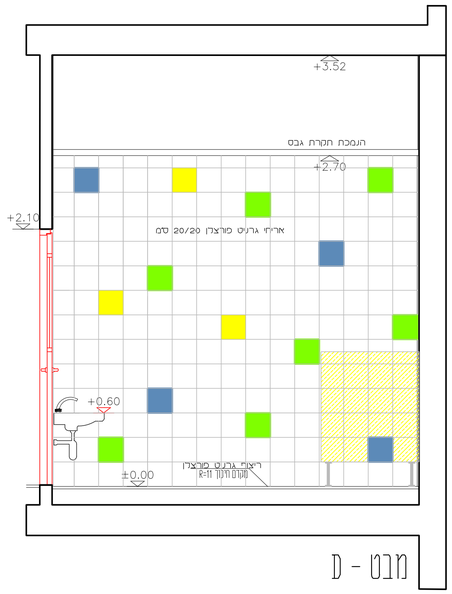

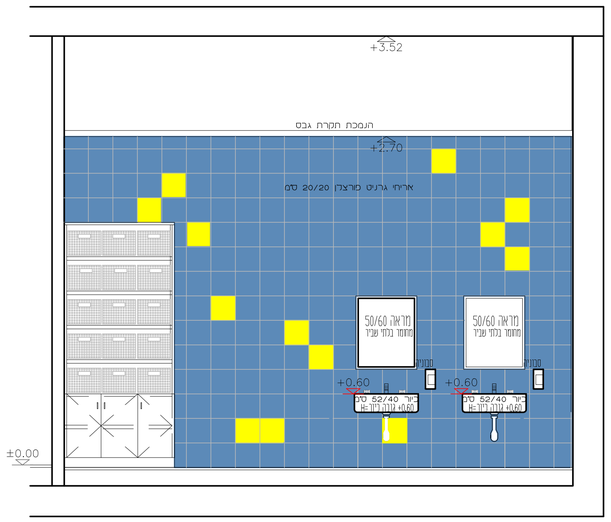

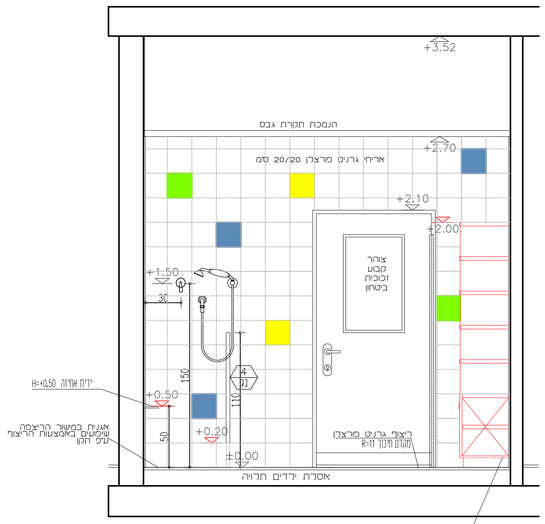

קיר שני
לתחילת החיפוי

הערות:

- כל החלונות יבוצעו בהתאם לתקן ודרישות הת.ב.ע.
- גובה עליון לפתחים 2.40 מ'
- גובה מינימלי לחחתית פתחים הינה +1.05 מ' מפני ריצוף.
- חלונות שבהן גובה תחתית החלון נמוך מגובה +1.05 מ' מפני הריצוף יהיה החלון קבוע וללא כל פתיחה.
- חלונות שגובה תחתיתם נמוך מגובה +1.05 מ' מפני ריצוף יש לבצע מעקה עפ"י התקן ובאישור של יועץ בטיחות.
- גובה מעקות בקומות מעל הקרקע +1.50 מ' ממדרך דגל בכפוף לתקן, חוזר מנכ"ל והוראות משרד הכלכלה ואישור יועץ בטיחות.
- מרובים מרחפי מזגנים ועיגונם לקיר וקולמני ביב יש לבצע בהתאם לתכנית אינסטלציה
- יש לבצע ממד"ם בהתאם לתכנית הנ"א מאושרת.
- צובר הגז ומידותיו יתואמו ע"י המבצע מול חב' הגז המבצעת ובאישור יועץ בטיחות.
- בחדרי רחצה יש לבצע סף הנמכה 1 ס"מ. ביציאה לרחבה מרוצפת יש לבצע סף מונמך של 2-4 ס"מ הכל בהתאם ובכפוף לתקן.
- בחסמים חיצוניים יש לבצע סף מוגבה של לפחות 1.0 ס"מ כולל שיפוע קל ברצפת המחסן
- בכל המטבחים האופקיים והקורות יש לבצע אף מים
- במערכת הסולרית יש להתקין ווסת חום תיקני

יש להבמיה בקירות חוץ גמר אבן או מיח תלק עד לגובה של +1.50 מ' מפיני ריצוף חוץ או מדרך דגל.

יש להבמיה אפשרות לפתיחת חלון רק מובה +1.20 מ' מפני ריצוף.

במידה וישם עמודים בביתות ועצים בחצרות יש לצפות אותם בחומר גמיש

על הקבלן לבדוק את המידות בתכנית לפני ביצוע ובמידה ונמצא שגויה להודיע לאדריכל על כך. אי ההאמה בין התכניות.

אין להשתמש בתכניות אלו לצבע בלי שהוא אישור האדריכל.

אין לקחת מידות ע"פ קנה מידה.

הקבלן המבצע, והיום אחראים על כך שכל התוכנים האביזרים, וחלקי בנין אחרים המוזכרים בבנין באמצעותו, יהיו בעלי חו תקן ישראלי, ועמדו בדרישות חוק התכנון והבניה.

המתכנן הינו הבעלים הבלעדיים שלתכניות אלו ושל זכויות היוצרים שבה (אין לעשות כל שימוש בתכניות אלו ובזכויות הגלומים בה ללא אישור מראש ובכתב מהמתכנן.

| הוצאה | | |