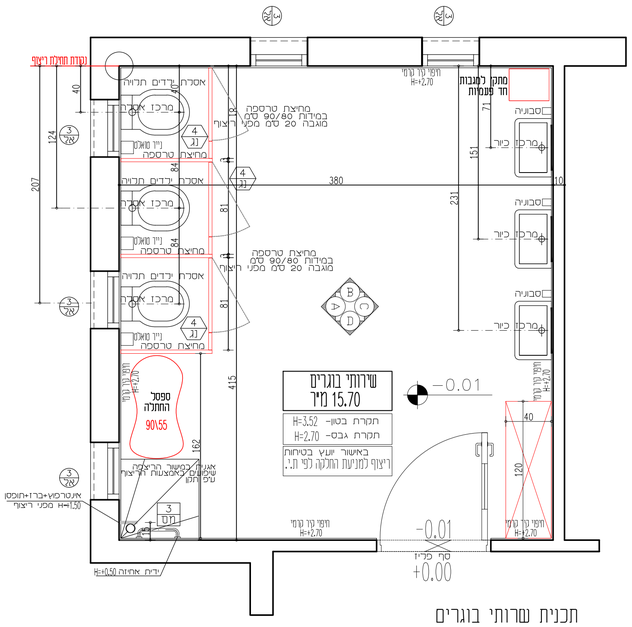

תכנית שרותי בוגרים
קנ"מ 1:25

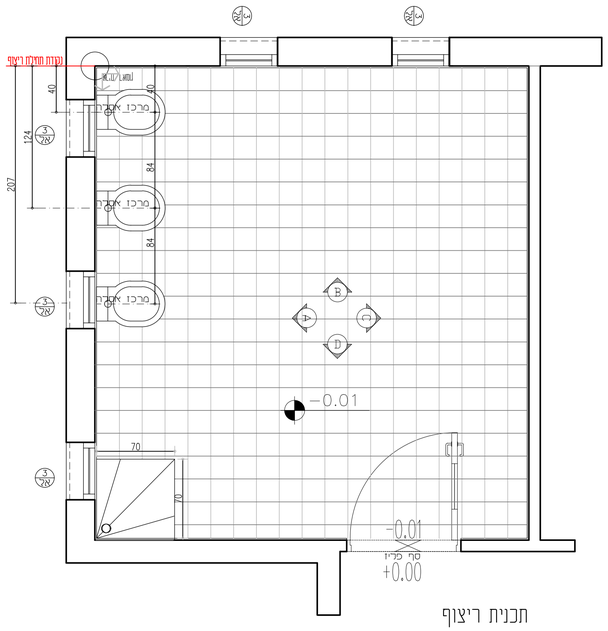

תכנית ריצוף
קנ"מ 1:25

פירוט חומרי גמר שירותים בכיתת תינוקות

פריט	מידות	תיאור
חיפוי פורצלן	20/20 סמ	אריחי פורצלן דגם nova architecture תוצרת חב' cinca או שוו. 2.3 מותים עפי רשתות גמר רוחב אורכית של חב' ceresit כמתואר אי שוו. קוון עפי רשתות גמר
רצפה	20/20 סמ	אריחי פורצלן דגם sparkled pearl grey 6511 תוצרת חב' cinca או שוו II H= רוחב אלכסונית של חב' ceresit כמתואר אי שוו.
מדפים	עובי 32 סמ רוחב 80 סמ גובה 150 סמ	מדפים מחוזק HPL של חב' קרספור או שוו מוגבהים 20 סמ מרצפה. גומי עיף בחזית אדריכל. רגל תמיכה מאומרגים יצוק. פרופילים מעוגנים לכיר הקשרות עליונים עשויים מאלומיניום אנודיי.
כיור ילדים	40/50 סמ H=60	כיור רחצה דגם K/72610-1 של חב' יגבי או שוו עיף תנו
ברז ילדים	סמ H=75	ברזי מים קרים בלבד מא' כלומפין. ברז פורר המים הגרים) ברז פיה קבר דגם כרמל או שוו. עם וויסות דוד ל-45 מעלות עיף תנו.
אמבט ילדים		אמה קמה מתוט "לרפאל" או שוו מוגש עם מגוון מלא
אגנית	70/70 סמ עומק 15 סמ	אגנת נאמצעות אריח רחוק ומשופים עפי הנס מדרגות מים מתוט הגרים דגם 1501056294 של נג'ב או שוו מעבלות רוחב 1.50 מ' מאזן יד בגובה 0.50 מ'
מתקן נייר מאולם	26/15/15 סמ	מתקן נייר. 2 גלילים. אוטמי. פלסטיק קשה. צבע לבחירת אדריכל. דגם 755 של ימוקלסטי או שוו
סבוניה	21/09/10 סמ	דגם 5.55 ליטר. פלסטיק קשה. צבע לבחירת אדריכל. דגם 741 של ימוקלסטי או שוו
מתקן מגבות נייר	37/13/28 סמ	דגם 592 של ימוקלסטי או שוו
כיור רחצה	90/40 סמ עומק 40 סמ גובה 90 סמ	כיור שולח מלבני דגם CA של חב' יגבי או שוו עם שלד ברזלסטל. ראה רשתות מטבחות פרט 15-16
ברז רחצה רבייר רחצה		סוללה לכיור חמים וקרים ומסתלת יד. גובה 1.50 מ' עיף תנו

הערות:

- כל המלונות יבוצעו בהתאם לתקן ודרישות התי.ב.ע.
- גובה עליון לפחמים 2.40 מ'
- גובה מינימלי לתחתית פחמים היא 1.05+ מ' מפני ריצוף.
- מלונות שבהן גובה תחתית המלון נמוך מגובה 1.05+ מ' מפני הריצוף יהיה המלון קבוע וללא כל פתיחה.
- מלונות שגובה תחתיתם נמוך מגובה 1.05+ מ' מפני ריצוף יש לבצע מעקה עפ"י התקן ובאישור של יועץ בטיחות.
- גובה מעקות בקומות מעל הקרקע 1.50+ מ' מסדרך רגל בכפוף לתקן, חוזר מנכ"ל והוראות משרד הבלכלה ואישור יועץ בטיחות.
- מדובים מדחסני מזגנים ועיגונם לקיר וקולמני ביוב יש לבצע בהתאם לתכנית אינסטלציה
- יש לבצע מפרי"ם בהתאם לתכנית הל"א מאושרת המבצעת ובאישור יועץ בטיחות.
- ציבור הגז ומיידותיו יתואמו ע"י המבצע מול חב' הגז המבצעת ובאישור יועץ בטיחות.
- בחדרי רחצה יש לבצע סף המכה 1 ס"מ ביציאה לרחבה מרוצפת יש לבצע סף מונמך של 2-4 ס"מ הכל בהתאם ובכפוף לתקן.
- במחסנים חיצוניים יש לבצע סף מוגבה של לפחות 1.0 ס"מ בנוסף שיפוע קל ברצפת המחסן.
- בכל המטבחים האופקיים והקורות יש לבצע אף מים
- במערכת הסולרית יש להתקין ווסת חום חומם חיקני

יש להבטיח בקורות חוץ גמר אבן או מיח חלק עד לגובה של 1.50+ מ' מפיני ריצוף חוץ או מדרך רגל.

יש להבטיח אפשרות לפחיתת חלון רק מובה 1.20+ מ' מפני ריצוף.

בפיזה ינים עמודים בביחות ועצים בחצרות יש לצפות אותם בחומר גמיש.

על הקבלן לבדוק אם הפירות בתכנית, לפי בצוע הבנתו, ועליו להודיע לאדריכל על כל אי התאמה בין התכנית

אין להשתמש בתכניות אי בלבד בגם שהיי ללא אישור האדריכל.

אין לקנות פירות עפ"פ קנה מידה.

הקבלן המבצע, והיתר, אחראים על כך שכל החומרים האביזרים ותלקי בנין אחרים המתבצים בבנין באמצעות יהיו בעלי תו תקן ישראלי, ויעמדו בדרישות תקן המכון והבניה.

המתקן הינו הבנוים הבלתומים שתתכנית זו ושל זכויות היוצרים עבה ואין לעשות כל שימוש בתכנית זו ובהיעוות הגלומים בה ללא אישור מראש ובכתב מהמתכנן.

הוצאה	תאריך
לביצוע	05.09.2022
לתכנון	
לעיון	

מס'	שינוי	תאריך
1	כיוון יציאות	05.09.2022

לעיון ☐ למכרז ☐ לביצוע ■

מעון יום-3 כיתות
גשר, מ.א עמק המעיינות
שירותי בוגרים

מספר התכנית: א-010

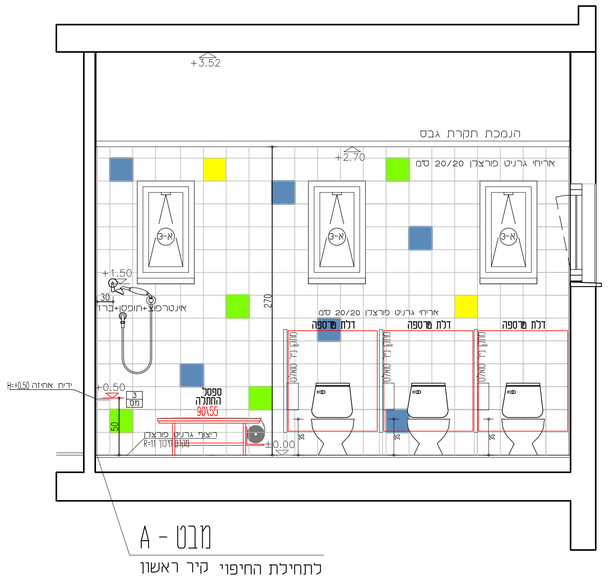

מבט - A
לתחילת החיפוי קיר ראשון

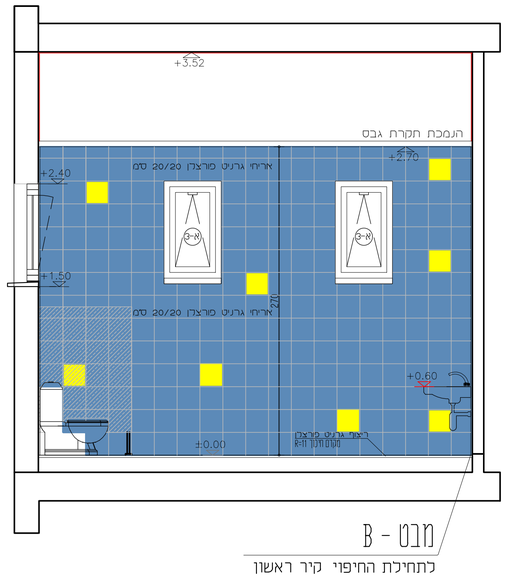

מבט - B
לתחילת החיפוי קיר ראשון

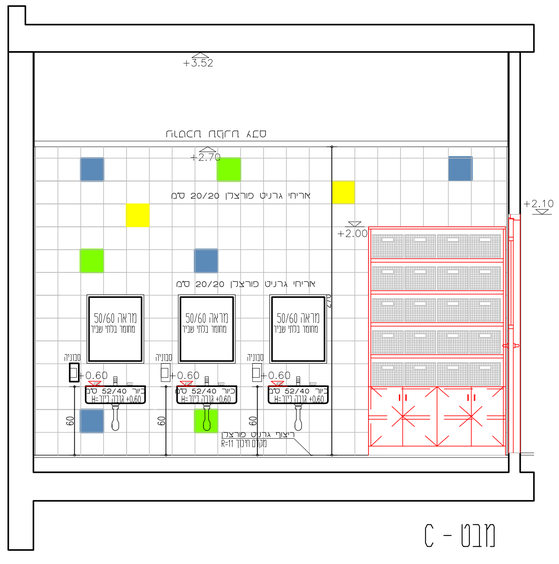

מבט - C

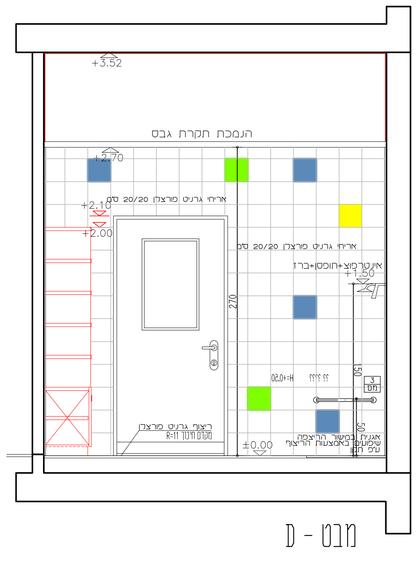

מבט - D

מיכל תירושי, אדריכלית
Email:michal@tiroshi.co.il ליטניס 9, חיפה