הערות:

- לוחות מינרליים פלטות גבס 60/60.
- תליה כל 80 ס"מ
- גופי תאורה ואביזרי קצה של מערכות יהיו תלויים עצמאית לתקרה המבנית.
- מרחק התליה הראשונה מהקיר יהיה קטן מ- 40 ס"מ
- יש להשתמש באחד מהחומרים הבאים עבור תקרה תותבת: תקרה מינרלית / גבס / פח / הרקלין (מגולוונים)
- אביזרים אנטי ובדלים ממתכת.
- לפי התקנים הרלוונטים באישור יועץ בטיחות ומהנדס קונסטרוקציה
- במקרה של סתירה בין הפרט לבין חוק התכנון והתקן הישראלי התקף, התכנון והביצוע יהיו לפי החוק והתקן וחוזר מנכ"ל של משרד החינוך.
- אביזרי החשמל – על-פי תכנית חשמל – מיקומם על פי תכנית אדריכלות.

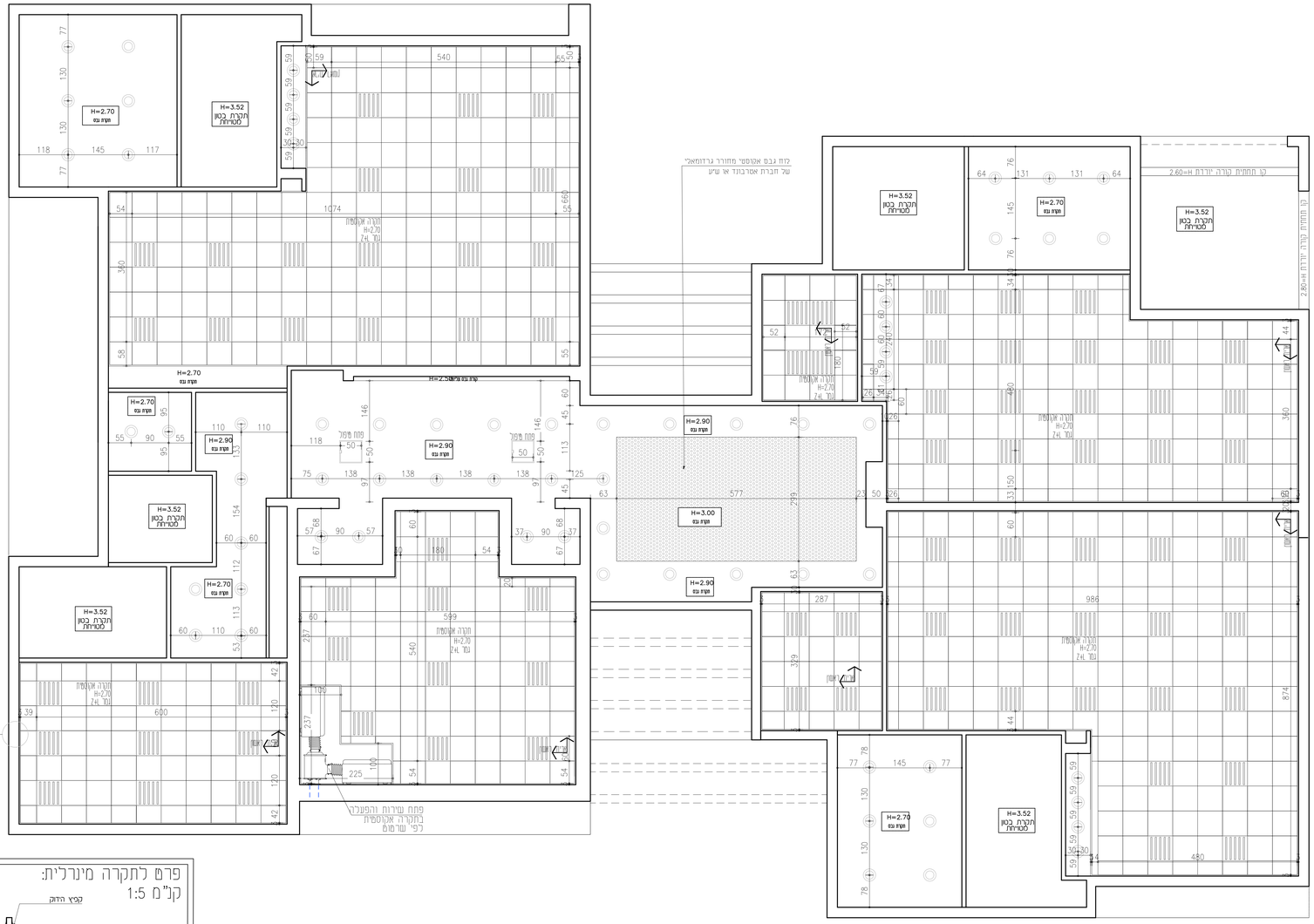

פרט לתקרה מינרלית:
קנ"מ 1:5

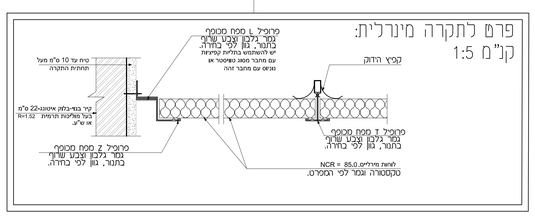

תכנית תקרה אקוסטית – ק.מ. 1:50

הערות:

- כל המלונות יבוצעו בהתאם לתקן ודרישות הת.ב.ע.
- גובה עליון לפתחים 2.40 מ'
- גובה מינימלי לתחתית פתחים היה +1.05 מ' מפני ריצוף.
- חלונות שבהן גובה תחתית החלון נמוך מגובה +1.05 מ' מפני הריצוף יהיה החלון קבוע וללא כל פתיחה.
- חלונות שגובה התחתיות נמוך מגובה +1.05 מ' מפני ריצוף יש לבצע מעקה עפ"י התקן ובאישור שר יועץ בטיחות.
- גובה מעקות בקומות מעל הקרקע +1.50 מ' ממדרך רגל בכפוף לתקן, חוזר מנכ"ל והוראות משרד הבריאות ובאישור יועץ בטיחות.
- סרגים מדחסי מזגנים ועיגונם לקיר וקולמי ביב יש לבצע בהתאם לתכנית אינסטלציה
- יש לבצע מסרים בהתאם לתכנית הג"א מאושרת
- צובר הגז ומיזומיו יתואמו ע"י המבצע מול חב' הגז המבצעת ובאישור יועץ בטיחות.
- בחדרי רחצה יש לבצע סף הנמכה 1 ס"מ. ביציאה לרחבה מרוצפת יש לבצע סף מונמך של 2-4 ס"מ הכל בהתאם ובכפוף לתקן.
- במחסנים ויצועים יש לבצע סף מוגבה של לפחות 1.0 ס"מ כולל שיפוע קל ברצפת המחסן
- בכל המשטחים האופקיים והקורות יש לבצע אף מים
- במערכת הסולרית יש להתקין וווסת חום תיקני

יש להבטיח בקירות חוץ גמר אבן או מיח חלק עד לגובה של +1.50 מ' מפיני ריצוף חוץ או מדרך רגל.

יש להבטיח אפשרות לפתיחת חלון רק מובה +1.20 מ' מפני ריצוף.

במידה וישם עמודים בכיתות ועצים בחצרות יש לציפות אותם בחומר נמשש.

על הקבלן לבדוק את הפרטים בתכנית, לפני ביצוע הפונדה, ועליו להודיע לאדריכל על כל אי התאמה בין התכניות.
אין להשתמש בתכניות אלו לביצוע בהן שעוני ללא אישור האדריכל.
אין לקנות פרוט ע"פ קנה מידה.
הקבלן המבצע, והיום, אחראים על כך שכל החומרים האביזרים, ותלקי בנין אחרים המורכבים בבנין באמצעותם יהיו בעלי תו תקן ישראלי, ויעמדו בדרישות תוק התכנון והבנייה.
התכנון ניתן הקבלים הבלתי הרלוונטיים שבתכניות אלו ושל אביזרים היוצרים עבה ואין לעשות כל שימוש בתכניות אלו ובדרישות הנלוים בה ללא אישור מראש ובכתב מהמתכנן.

| הוצאה | | |