פרט 1 - מתחם אשפה
קנ"מ 1:50

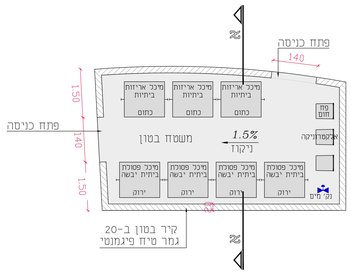

חתך א-א
קנ"מ 1:25

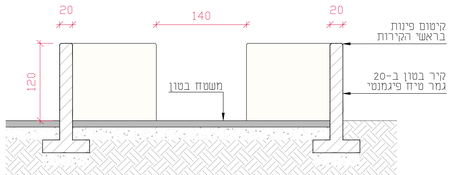

יסוד בטון ב-20 וזיון הקיר
לפי הנחיות קונסטרוקטור

פרט 1 - מסתור גזם
קנ"מ 1:50

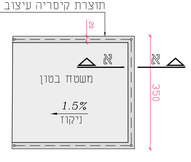

חתך א-א קנ"מ 1:10

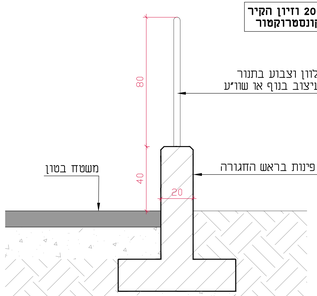

פרט 3-בור חילחול קנ"מ 1:25

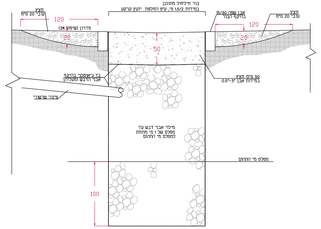

חתך

חתימת בור חילחול בבור ניקוז
לפי פקע"ל. יוקן תיקון של המהנדס

פרט 5 -מעקה בטיחות דגם כנרת קנ"מ 1:20

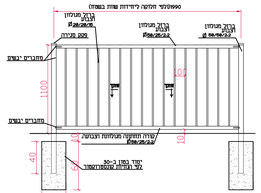

האחריות על עמידה בתקני חבטיחות ע"פי
תקן ישראלי 2142 חלה על היצרן/חסבצע.

פרט 6-ספסל אבן בנוי גמר דו פני
קנ"מ 1:10

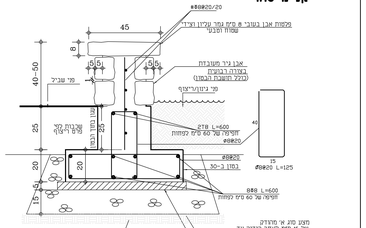

חזית

ביצוע המרם לאחר קבלת אישור יועץ
הנגישות וקבלת אישור מרכז
אין לבצוע לפני קבלת אישור מרכז

* ביצוע גמר דו-פני היכן שנדרש, במקרים אחרים בהם הספסל תומך מיכלי-ביצוע חזית בלבד

פרט 4 - שביל בטון
קנ"מ 1:20

פרט 4א -שביל בטון סרוק תחום אבן שפה גננית בגבולות מגרשים

תכנית קנ"מ 1:50

פרט 4ב -שביל בטון סרוק

תכנית קנ"מ 1:50

הערה:
במידה והשביל נובל בצד אחד במגרש,
ובצד השני בטיחות ציבורי, תבוצע א.ש גננית
בגבול המגרש ובצד הגובל בשב"פ
יבוצע גמר מיילבי.

פרט 7 -מעקה מעקב בטיחות קנ"מ 1:20

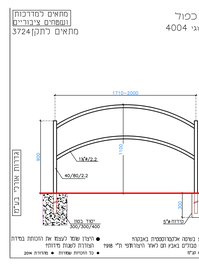

פרט 8- מסלעה קנ"מ 1:20

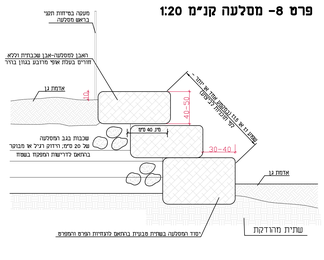

הנחיות לבניית מסלעה

1. בבניית המסלעה יש לבצע מפתח ומחרוז לאבני הבניין.
2. אבני הבניין יהיו מסוג אבן גיר מקומי, בגוון בהיר, בעל מראה אבן מקומית. אבני הבניין יהיו מעובדות בצורה ידנית (לא מכונה), לפי מפרט אבנות שנקבע מראש בצורה כלים (ג' ה' ו"ש) (לפי הנחיות המתכנן).
3. בחלק שלמעלה מהשפה מותרת יציבה מלאכותית מרוסקת בגוון אבנים מקומיות.
4. אבני הבניין יהיו בין מאורגנים ומרוכזים מהם מתוכננים לפי מחדרים. יש לדחות אבנים בעלות מראה לא אסתטי ו/או בעלות מרקם לא מתאים.
5. אבני הבניין יהיו בעלות מרקם אחיד ומראה אחיד. אבנים בעלות מרקם שונה לא יאושרו.
6. יש לבנות בבנייה מלאה ומדויקת ללא שינוי מפלס בחלקים.
7. אבני הבניין יהיו בעלות מרקם אחיד ומראה אחיד. אבנים בעלות מרקם שונה לא יאושרו.
8. יש לבנות בבנייה מלאה ומדויקת ללא שינוי מפלס בחלקים.
9. אבני הבניין יהיו בעלות מרקם אחיד ומראה אחיד. אבנים בעלות מרקם שונה לא יאושרו.
10. יש לבנות בבנייה מלאה ומדויקת ללא שינוי מפלס בחלקים.
11. אבני הבניין יהיו בעלות מרקם אחיד ומראה אחיד. אבנים בעלות מרקם שונה לא יאושרו.
12. יש לבנות בבנייה מלאה ומדויקת ללא שינוי מפלס בחלקים.
13. אבני הבניין יהיו בעלות מרקם אחיד ומראה אחיד. אבנים בעלות מרקם שונה לא יאושרו.
14. יש לבנות בבנייה מלאה ומדויקת ללא שינוי מפלס בחלקים.
15. אבני הבניין יהיו בעלות מרקם אחיד ומראה אחיד. אבנים בעלות מרקם שונה לא יאושרו.
16. יש לבנות בבנייה מלאה ומדויקת ללא שינוי מפלס בחלקים.
17. אבני הבניין יהיו בעלות מרקם אחיד ומראה אחיד. אבנים בעלות מרקם שונה לא יאושרו.
18. יש לבנות בבנייה מלאה ומדויקת ללא שינוי מפלס בחלקים.
19. אבני הבניין יהיו בעלות מרקם אחיד ומראה אחיד. אבנים בעלות מרקם שונה לא יאושרו.
20. יש לבנות בבנייה מלאה ומדויקת ללא שינוי מפלס בחלקים.
21. אבני הבניין יהיו בעלות מרקם אחיד ומראה אחיד. אבנים בעלות מרקם שונה לא יאושרו.
22. יש לבנות בבנייה מלאה ומדויקת ללא שינוי מפלס בחלקים.
23. אבני הבניין יהיו בעלות מרקם אחיד ומראה אחיד. אבנים בעלות מרקם שונה לא יאושרו.
24. יש לבנות בבנייה מלאה ומדויקת ללא שינוי מפלס בחלקים.
25. אבני הבניין יהיו בעלות מרקם אחיד ומראה אחיד. אבנים בעלות מרקם שונה לא יאושרו.
26. יש לבנות בבנייה מלאה ומדויקת ללא שינוי מפלס בחלקים.
27. אבני הבניין יהיו בעלות מרקם אחיד ומראה אחיד. אבנים בעלות מרקם שונה לא יאושרו.
28. יש לבנות בבנייה מלאה ומדויקת ללא שינוי מפלס בחלקים.
29. אבני הבניין יהיו בעלות מרקם אחיד ומראה אחיד. אבנים בעלות מרקם שונה לא יאושרו.
30. יש לבנות בבנייה מלאה ומדויקת ללא שינוי מפלס בחלקים.

פרט 9- מעביר מים- מתחת לשביל קנ"מ 1:10

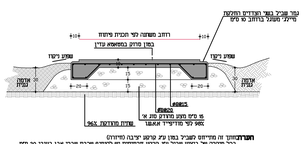

הערה:
1. יחיד מ. מרוסק לפחות ע"ג קרטון יריבה (מסרגים)
בכל מערה של ביצוע מנה ע"ג קרטון חדשיתית יש להעיף
מס' מצע מס' ב' מתחת מצע מס' א'
2. מס' בקורות מחדיד#4
כל אחד ביניהן בר' ע"ג
מסגרת בטון.
3. יש לבצע בדיקה מיפיות
יש לבצע בדיקת מצע בגוון
#24#240 מים מפוים בגז מאוזן

חתך ב-ב
1:20

הערה:
1. יחיד מ. מרוסק לפחות ע"ג קרטון יריבה (מסרגים)
בכל מערה של ביצוע מנה ע"ג קרטון חדשיתית יש להעיף
מס' מצע מס' ב' מתחת מצע מס' א'
2. מס' בקורות מחדיד#4
כל אחד ביניהן בר' ע"ג
מסגרת בטון.
3. יש לבצע בדיקה מיפיות
יש לבצע בדיקת מצע בגוון
#24#240 מים מפוים בגז מאוזן

חתך א-א
1:20

פרט 10-שורת סלעים 1:20

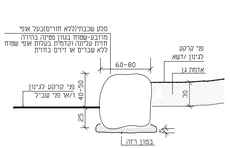

מקור:	קיבוץ רשפים
מיפוי:	קיבוץ רשפים-מכונה צמודה
פרויקט:	קיבוץ רשפים 5 יח"ד
חכנון:	שרון שחר
תחום:	אדר"כלות נוף
שרטוט:	סיון
תאריך מפה:	01/2021
ביצוע:	שרון שחר
מס' עבודה:	
שבע:	28 יח-ד_05

• המבנים אחוריי הבנייה המסומן בחשאן בחשוב. על המבנים בכפר אל מל הדרום המדיים המסומן מל הבנים מל מל מפה מ א-ראשה.
• אין לבנות מדיים מי מדיה בחשבון.
• אין לבנות מדיים מי מדיה בחשבון.
• אי אפשר לבנות מבנים מ א בגיבעות הבנמים בה ללא אשור בכתב מראש.

שרון שזיר
אדריכליות נוף
רחוב שמוס מ.ת.ד. 376 שמשון 99505
מל' 0505000-04 מל' פאקס 04-6666000 מל' 0504696-050
E-mail: shalom@netvision.net.il

מס'	תאריך	שינוים	תמצה

מס'	תאריך	שינוים	תמצה

מס'	תאריך	תמצה

מס'	תאריך	תמצה

מס'	תאריך	תמצה